

PUNTO DIGITALE FACILE

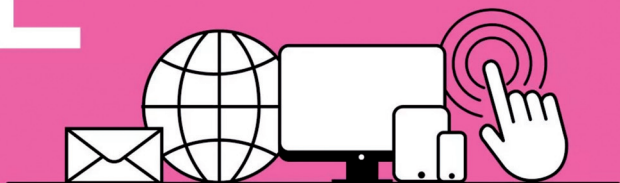

CITTÀ DI MONTORO
PROVINCIA DI AVELLINO



PER IL SUPPORTO NELL'UTILIZZO DEI SERVIZI DIGITALI FORNITI DAL COMUNE DI MONTORO, ATTRAVERSO LO SPORTELLO TELEMATICO, E DALL'ANPR (ANAGRAFE NAZIONALE DELLA POPOLAZIONE RESIDENTE)

A PARTIRE DAL 17 MARZO 2025 SARÀ ATTIVO PRESSO LA SEDE DELLA PRO LOCO ALLA FRAZIONE BANZANO

ORARI DI APERTURA:

LUNEDÌ: DALLE ORE 16:00 ALLE ORE 18:00 - GIOVEDÌ: DALLE ORE 9:00 ALLE ORE 13:00

PRESSO IL PUNTO DI ACCESSO DIGITALE, I CITTADINI POTRANNO RICEVERE ASSISTENZA PER

SPORTELLO TELEMATICO DEL COMUNE DI MONTORO

ATTRAVERSO LO SPORTELLO TELEMATICO È POSSIBILE PRESENTARE ISTANZE RELATIVE AI SEGUENTI SERVIZI:

- AMBIENTE, PAESAGGIO ED ECOLOGIA
- SERVIZI DEMOGRAFICI
- SERVIZI SOCIALI
- TRIBUTI
- ALLOGGI ERP E HOUSING SOCIALE
- POLIZIA LOCALE
- LAVORI PUBBLICI E MOBILITÀ URBANA
- SERVIZI CIMITERIALI
- SERVIZI SCOLASTICI E PER L'INFANZIA
- TEMPO LIBERO, SPORT E CULTURA
- PATRIMONIO
- OCCUPAZIONE, CONCORSI E ASSUNZIONI
- PROTEZIONE CIVILE E VOLONTARIATO
- TUTELA DEGLI ANIMALI
- CONTENZIOSO
- SEGRETERIA GENERALE
- EDILIZIA
- URBANISTICA E PIANIFICAZIONE
- VINCOLISTICA
- COMUNICARE CON L'AMMINISTRAZIONE
- GESTIONE DELLE RISORSE UMANE

SERVIZI ANPR

PRESSO IL PUNTO DI ACCESSO DIGITALE SARÀ INOLTRE POSSIBILE USUFRUIRE DEI SERVIZI DELL'ANPR, TRA CUI:

EMISSIONE DI CERTIFICATI ANAGRAFICI (13 TIPOLOGIE DISPONIBILI)

- CERTIFICATO ANAGRAFICO DI NASCITA
- CERTIFICATO ANAGRAFICO DI MATRIMONIO
- CERTIFICATO DI CITTADINANZA
- CERTIFICATO DI ESISTENZA IN VITA
- CERTIFICATO DI RESIDENZA
- CERTIFICATO DI RESIDENZA AIRE
- CERTIFICATO DI STATO CIVILE
- CERTIFICATO DI STATO DI FAMIGLIA
- CERTIFICATO DI RESIDENZA IN CONVIVENZA
- CERTIFICATO DI STATO DI FAMIGLIA AIRE
- CERTIFICATO DI STATO LIBERO
- CERTIFICATO ANAGRAFICO DI UNIONE CIVILE
- CERTIFICATO DI CONTRATTO DI CONVIVENZA

CAMBIO DI RESIDENZA (INVIO ONLINE DELLA DICHIARAZIONE DI CAMBIO DI RESIDENZA)

ACCESSO AI SERVIZI DIGITALI

Per usufruire dello Sportello Telematico e del portale ANPR, è necessario disporre di uno dei seguenti strumenti di identità digitale:

- SPID Sistema Pubblico di Identità Digitale
- CIE Carta di Identità Elettronica
- CNS Carta Nazionale dei Servizi
- EIDAS Electronic Identification Authentication and Trust Services

Questo servizio rappresenta un'importante opportunità per facilitare l'accesso ai servizi digitali, offrendo supporto ai cittadini nella gestione delle pratiche amministrative in modo semplice e veloce.